渭滨区马营镇下沟村实用性村庄规划

下沟村位于宝鸡市马营镇，紧邻宝鸡中心城区，距离马营镇人民政府约4公里。村域面积310.12公顷（合4651.8亩），辖8个村民小组。至2021年，全村户籍人口2013人，448户，常住人口1500人，村庄一二三产均有发展，以一产和二产为主，主要种植樱桃、核桃、猕猴桃等经济作物，工业种类多样，基础较好，村内有桶装水、塑料、水泥、建材、家具等厂工。

村域用地规划

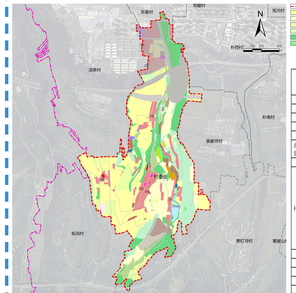
N
东堡村
桃园村
下沟村
杨凤村
渭滨村
陈家村
杨凤村
刘家村
刘家村
杨凤村
刘家村
刘家村
杨凤村
刘家村
刘